INSTITUT NATIONAL DE L'ORIGINE ET DE LA QUALITÉ

COMMUNE DE SAINT-MARTIN-LE-BEAU - 37225
(section : AH)

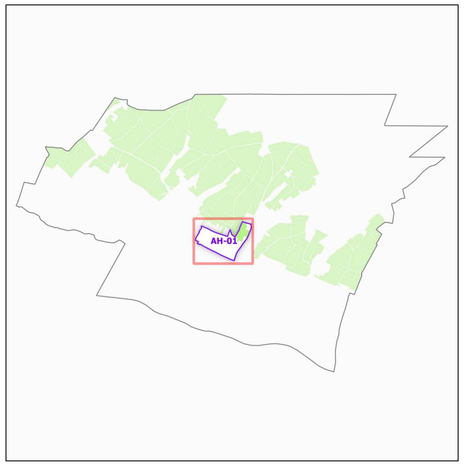

Légende

- Lieux-dits
- Sections cadastrales
- Bâti
- Parcelles
- AOC TOURAINE

DELIMITATION DEFINITIVE APPROUVEE PAR DECISION DU COMITE NATIONAL DES APPELLATIONS D'ORIGINE RELATIVES AUX VINS ET AUX BOISSONS ALCOOLISEES, ET DES BOISSONS SPIRITUEUSES DE L'INAO EN SA SEANCE DU 06 et 07/11/2003

REF INAO : 2023-CP713
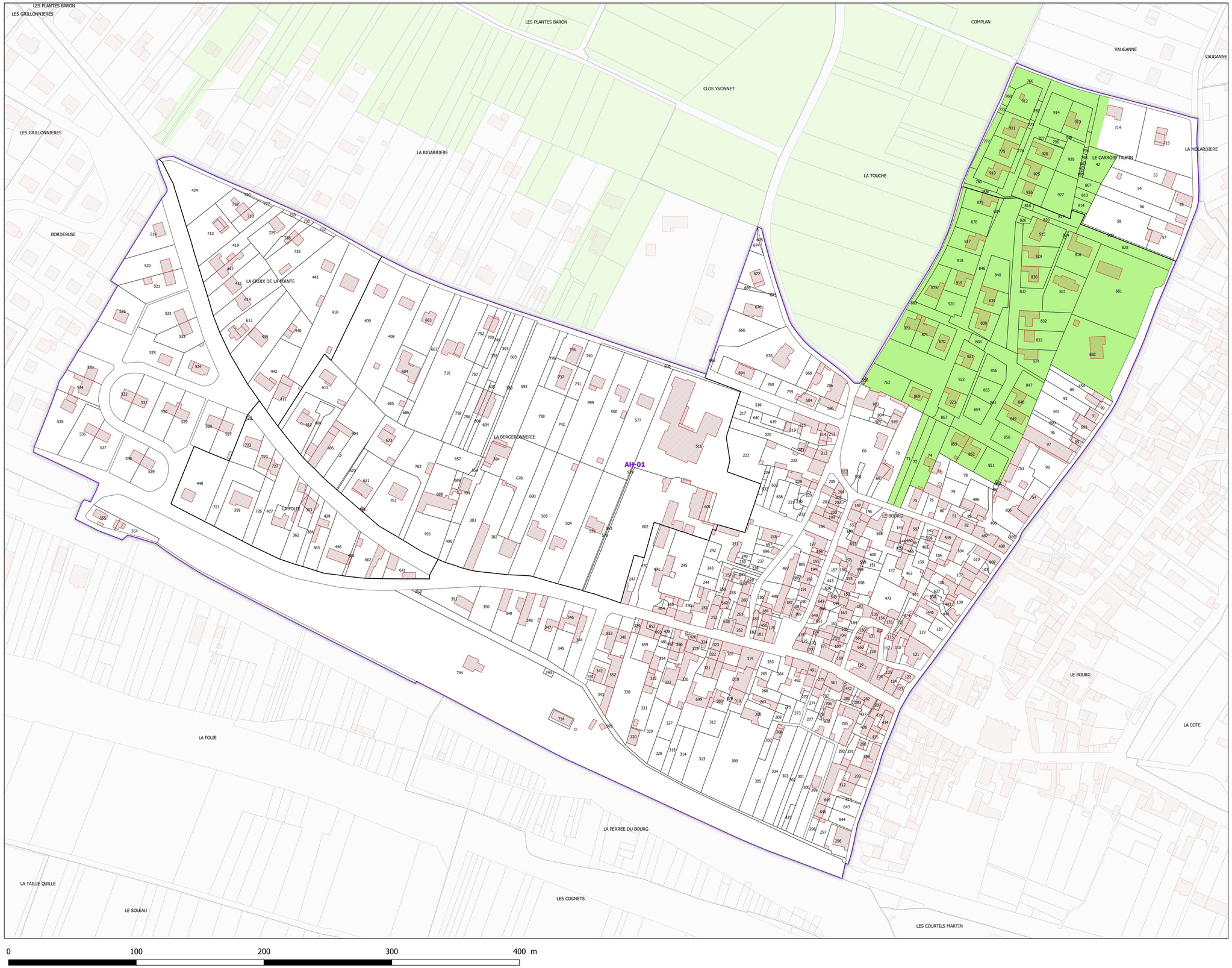
Sources :
- INAO
- Cadastre : DGFIP (2023)